Rev Clin Esp. 2018;218(Espec Congr):918

Revista Clínica Española

https://www.revclinesp.es

G-036 - TASA DE MORTALIDAD HOSPITALARIA EN ESPAÑA

C. San Román Terán

Medicina Interna. Hospital Comarcal de la Axarquía. Vélez-Málaga.

Resumen

Objetivos: Describir y analizar las tasa de mortalidad hospitalaria en España durante los últimos años.

Material y métodos: Utilizamos los datos del Conjunto Mínimo Básico de Datos (CMBD) nacional (CMBD) entre los años 2011 y 2015 (Ministerio de Sanidad, Servicios Sociales e Igualdad. Instituto de Información Sanitaria. Registro de altas. CMBD, último acceso 13.06.2018).

Resultados: En la figura se pueden observar las tasas brutas de cada una de las Comunidades y Ciudades Autónomas (CCAA) y su evolución en los últimos cinco años cuya tasa bruta total en al año 2015 es de 7,18% con un abanico se sitúa entre los datos más extremos de 8,96% y 4,68% de los episodios de alta producidos.

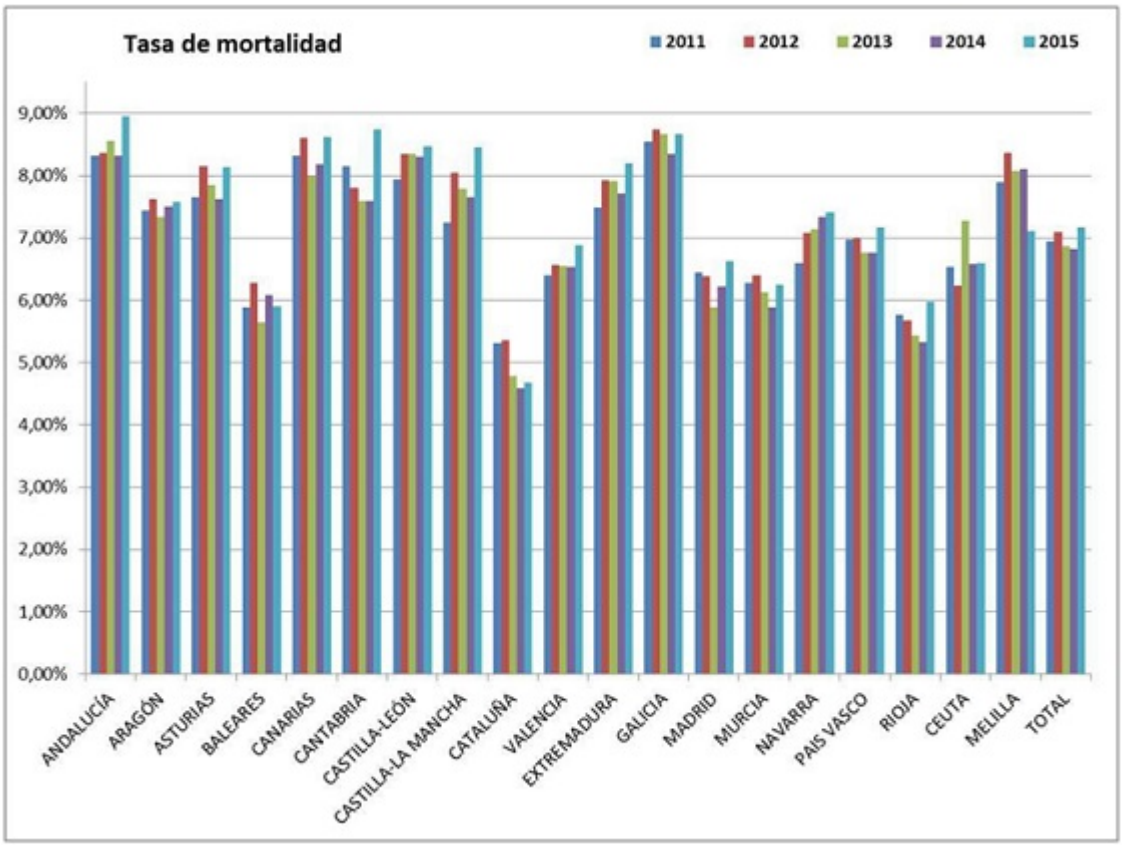

Discusión: Dada la evidente y llamativa diferencia observada pensamos que se debería abrir un debate en profundidad que obtuviera explicaciones a esta situación por encima de lo que pudiera ser justificado por las limitaciones de las bases de datos administrativas, las dificultades de asignación de complicaciones, comorbilidad y complejidad de los episodios así como las derivadas de los diferentes criterios en los procesos de admisión y alta.

0014-2565 / © 2018, Elsevier España S.L.U. y Sociedad Española de Medicina Interna (SEMI). Todos los derechos reservados.